



# Hunaulauf am 06.03.2016

## Rennen im WSV/HSV Nachwuchscup 2015/16

### Einladung und Ausschreibung

Veranstalter und Ausrichter:	Ski-Club Bödefeld 1991 e.V.
Austragungsort:	Hunauloipe; Schmalleberg-Bödefeld
Gesamtleitung:	Thomas Grellmann
Rennleiter:	Martin Hoffmann
Streckenchef:	Horst Klauke
Zeitnahme / Rechenbüro:	Mario Peters
Auskunft:	02977-1359 o. 0171-7823564
Wettlaufordnung/Jury:	Nach Reglement Nachwuchscup
Sanitätswesen:	Bergwacht Skigebiet Hunau
Lauftechnik:	Klassische Technik
Meldung:	schriftlich per Email: hoffmann-boedefeld@t-online.de Bitte unbedingt den Jahrgang angeben !
Meldeschluss:	<b>Samstag, 05.03.2014 um 12:00 Uhr</b>
Startgeld:	Bis U18: 5 € U20 – Damen/Herren: 8 € Bei Nachmeldungen erhöht sich das Startgeld um 2 €
Auszeichnungen:	Medaillen für Platz 1 bis 3; Urkunden für jeden Teilnehmer
Anreise:	Von Schmalleberg-Rimberg über die Zufahrt bis zum Fernsehturm auf der Hunau (siehe Karte auf Seite 2; <b>Schneeketten</b> sind mitzuführen). Alternativ über den Hunaulift (rechter Schlepplift bis zum Gipfel gegen Gebühr)

### Zeitplan

Startnummernausgabe:	Vereinsweise ab 09:30 in der Wachshütte (Start/Ziel) gegen Hinterlegung einer Pfandgebühr 20,00 €/Verein
Mannschaftsführersitzung:	10:30 im Startbereich
Ablauf und Streckenlänge:	<b>Einzelstart ab 11:00</b> auf den einzelnen Strecken U7 – U8 1 km; U9 – U11 2 km U12- U13 3 km; U14-U15 5 km U16w- Damen 5 km; U16m-U18m 8 km U20m- Herren 10 km
Siegerehrung:	Schnellstmöglich nach Rennende
Wichtiger Hinweis:	Alle Teilnehmer und Betreuer müssen über ihrem Verein selbst versichert sein. Für Unfälle und Schäden jeglicher Art übernimmt der Ausrichter keine Haftung.

Wir wünschen allen Sportlern viel Erfolg beim Wettkampf und eine gute Anreise !

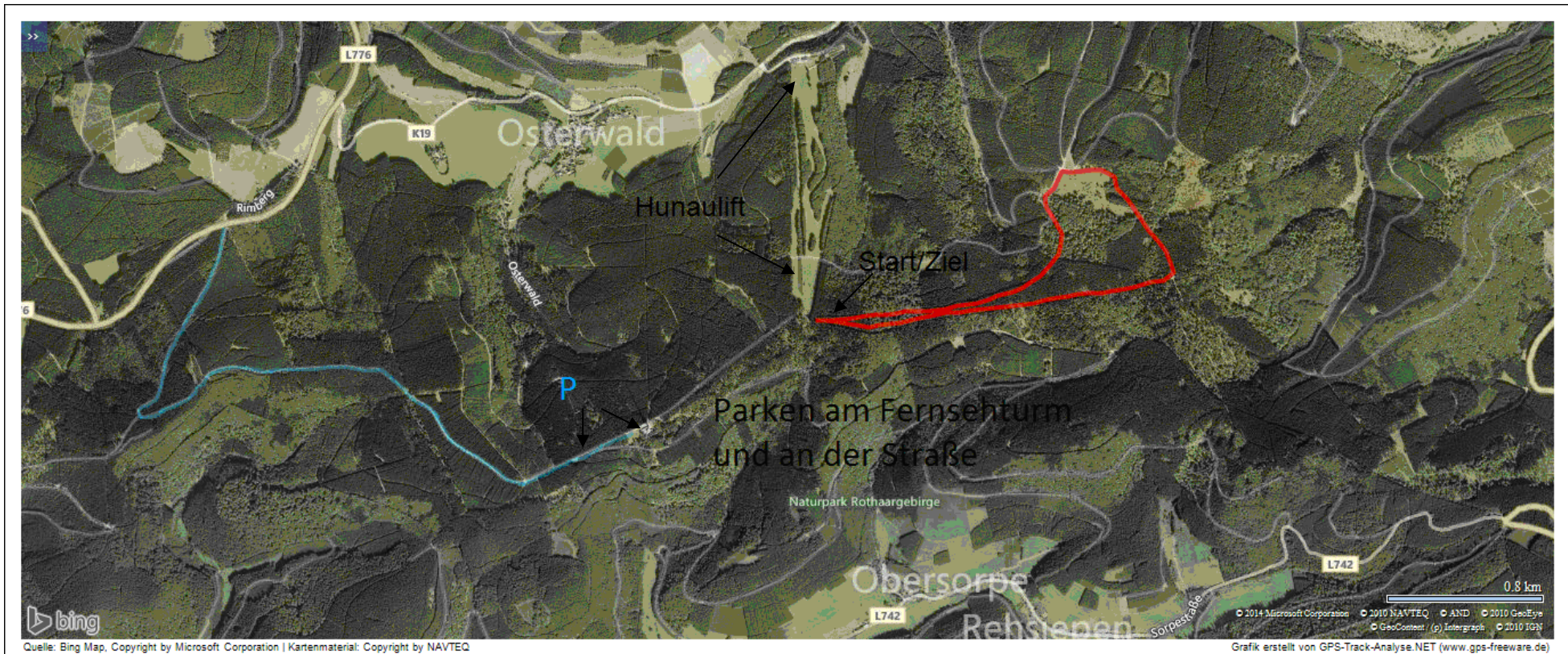

Anreise:

Von Schmallenberg-Rimberg über die Zufahrt bis zum Fernsehturm auf der Hunau (blau gekennzeichnet).

Von dort aus gelangt man über die Hunauloipe zum Start/Ziel (ca. 1 km). Da Start/Ziel auf der gleichen Höhe wie der Fernsehturm ist, empfehlen wir die Skier am Turm zu waxen. Skitest ist in der Hunauloipe möglich.